MINI PROYECTO

PRODUCTO

1.Infome de fallas, falla detectada.
2.Actualizacion de la app.
3.Encuesta de satisfacción.

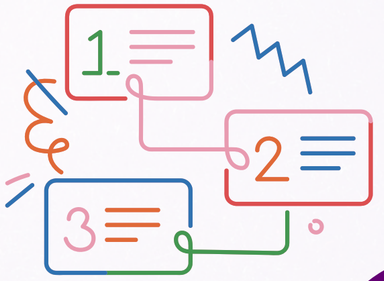

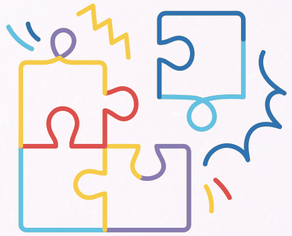

PROBLEMA

- Problema al momento de procesar un pago digital.

JUSTIFICACION

- Mejorar el funcionamiento a la forma de pago del cliente en la página web

OBJETIVO GENERAL

- optimizar el proceso de pago para eliminar demoras y garantizar una transacción segura.

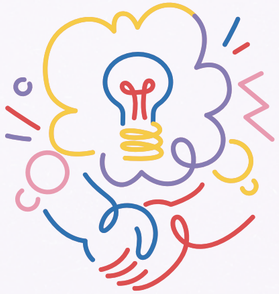

OBJETIVO ESPECÍFICO

1.Identificar la falla
2.Implementar múltiples opciones de pago
3.Crear canal dedicado atención al cliente